La Résidence du Lac

32, rue de Marseille - BELFORT 90000

Bâtiment	Niveau	Type	N°	Lot
A2	R+3	T5	232N	

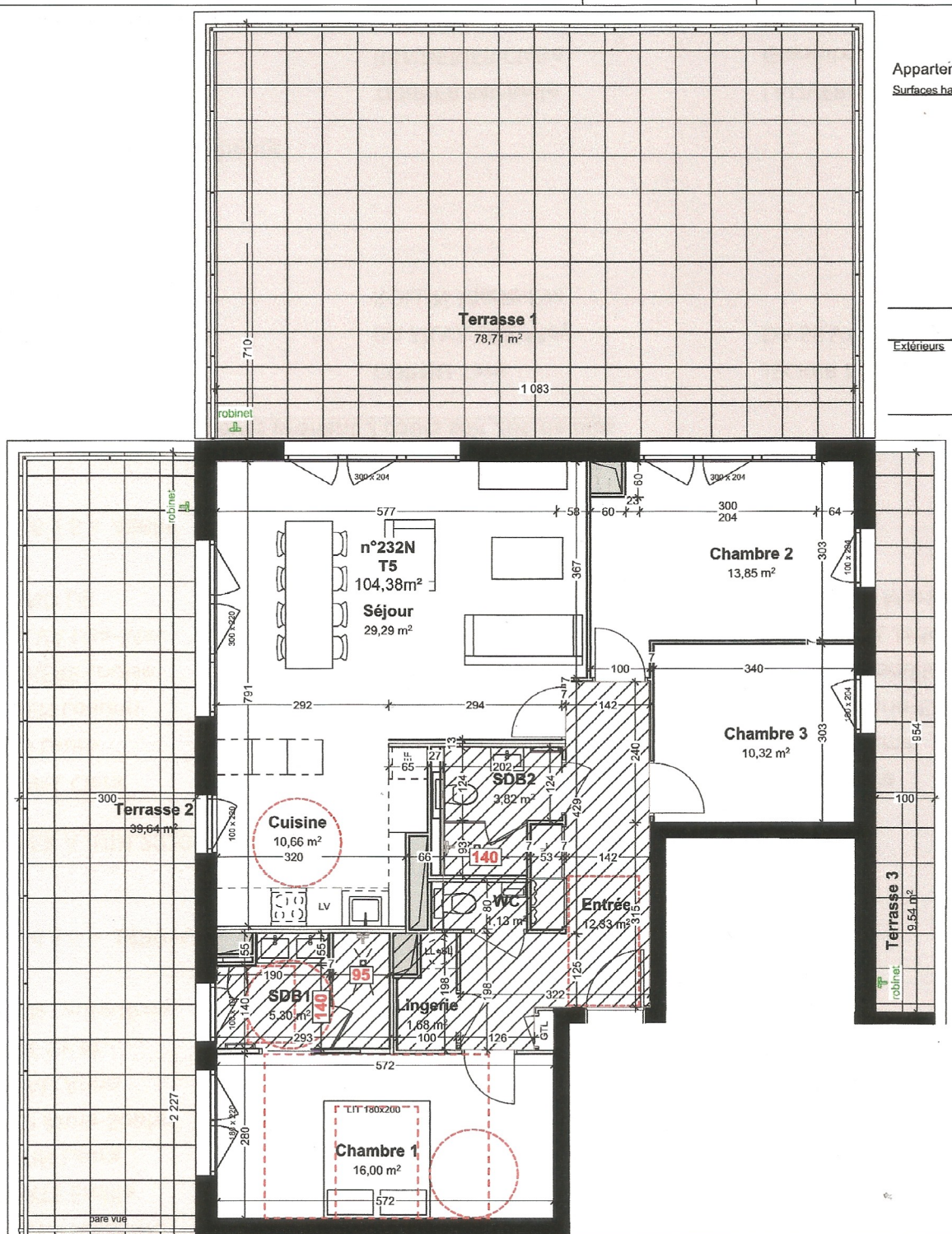

Appartement 232N

Surfaces habitables

Séjour	29,29
Chambre 1	16,00
Chambre 2	13,85
Entrée	12,33
Cuisine	10,66
Chambre 3	10,32
SDB1	5,30
SDB2	3,82
Lingerie	1,68
WC	1,13
	104,38 m²

Extérieurs

Terrasse 1	78,71
Terrasse 2	39,64
Terrasse 3	9,54
	127,89 m²

Echelle : 1:100 sur A4

0 1 2 3 4 5

Légende

- faux-plafond
- adaptabilité PMR
- nourrices
- sèche-serviette
- terrasse plain pied par rapport au sol intérieur
- terrasse +16cm par rapport au sol intérieur

Repérage



Date d'édition : 13/04/2026

Maitre d'ouvrage

SASU LA RESIDENCE DU LAC

12, rue Gustave Lang
90000 BELFORT
03.84.46.60.63 - promotion@ledomainedescygnes.fr

Architecte

Atelier Alain Calmus

4, faubourg des Ancêtres
90 000 BELFORT
03.84.28.33.12 - atelier@calmus-archi.com